Województwo: zachodniopomorskie
Powiat: drawski
Jednostka ewidencyjna: 320302_4, Drawsko Pomorskie miasto
Obręb: 0011
Arkusz: 094
Działka: 301/2

WYRYS Z MAPY EWIDENCYJNEJ
SKALA 1:5000

Układ odniesienia: PL-ETRF89, układ wsp. płaskich: PL-2000 strefa 5 (15°), układ wys.: PL-EVRF2007-NH

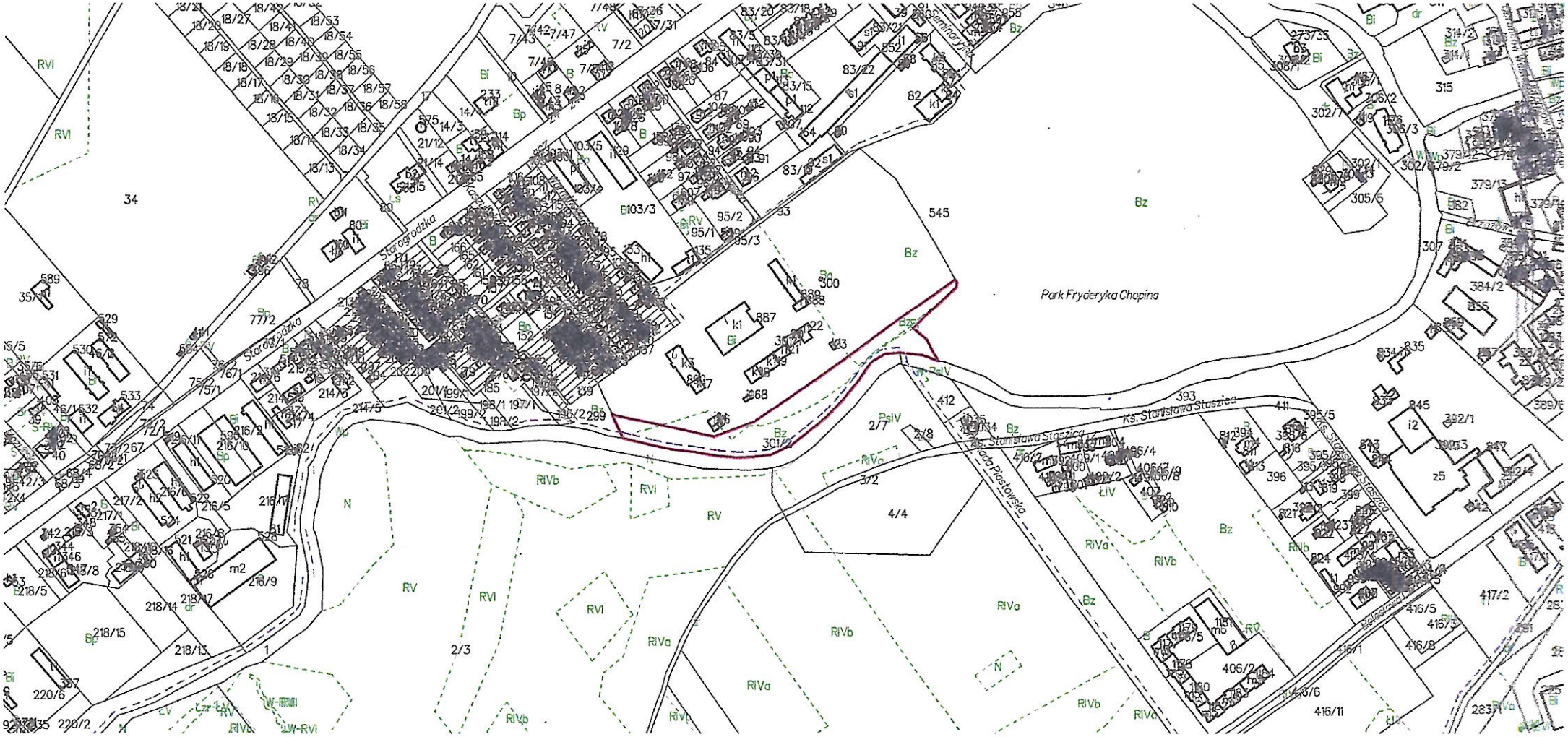

Drawsko Pomorskie dn. 2026-01-29
Sporządził(a) wyrys: Rafał Szczuchniak